Evangelische
Kirchengemeinde
Holsterhausen
MARTIN-LUTHER
HEILIG-GEIST

# Gemeindebrief

2/2023

April - Juli

**Meine Seele dürstet nach Gott,
nach dem lebendigen Gott.
Ps 42,3**

**Meine Seele dürstet nach Gott, nach dem lebendigen Gott. Ps 42,3**

Wie sich Durst anfühlt, haben wir in den letzten Jahren neu erleben können oder müssen.
Viele ungewöhnlich heiße und trockene Sommer. Wochen-, ja monatelang Sonne satt, strahlend blauer Himmel.
Und immer wieder das dringende Bedürfnis nach erfrischenden Getränken und kühlen Bädern.
Auch in der Natur hat sich das abgebildet. Bäume, die vorzeitig ihr Laub abwarfen. Gartenbesitzer, die mit dem Wässern nicht hinterherkamen. Getreide und Feldfrüchte, die verkümmerten. Ernten, die dürftig oder ganz ausfielen. Sinkende Pegel bei Flüssen und Seen, steigende Waldbrandgefahr. Viele Pflanzen und Tiere im Hitzestress, nach Wasser ächzend.
Diese Sommer führten uns drastisch vor Augen, wie sehr wir angewiesen sind auf Wasser, wie kostbar dieses lebenswichtige Element für alle Kreaturen ist.
Und die Gesundheitsexperten liegen uns in den Ohren: Ihr müsst genug trinken! Gerade auch dann, wenn vielleicht (z.B. im Alter) das natürliche Durstempfinden das nicht mehr ausreichend signalisiert!
Das gilt auf andere Weise auch für die Seele. Denn auch sie ist angewiesen auf den Zustrom von elementar Lebenswichtigem, darauf, dass sich der Schöpfer ihr zuwendet und sie mit Kraft erfüllt. Selbst wenn vielleicht unser geistliches Durstempfinden das nicht ausreichend signalisiert. Und auch für die Seele gibt es Zeiten der Trockenheit, in denen Mangelerscheinungen drohen und der Ertrag des Lebens in Gefahr gerät. Sind wir abgeschnitten vom Strom des Lebens, wird der Lebensdurst zur Qual.
Der lebendige Gott – das ist der Gott, der selber das Lebens ist und aus dem unaufhörlich Leben strömt. Er allein kann unseren Durst nach Leben stillen, aus einer Quelle, die nie versiegt. Das ist uns verheißen am Ende der Zeit.
Von diesem Lebenswasser bekommen wir auch schon jetzt zu kosten. Es strömt immer dann, wenn wir in die Beziehung mit Jesus Christus eintreten. Es reinigt in der Taufe unser Herz. Wir trinken es als Erfüllung mit dem Heiligen Geist. Wir schmecken es in Brot und Wein beim Mahl des Herrn: Sein Leben - für mich gegeben. Das kostbare Lebenswasser, nach dem unsere Seele dürstet.

*Pfr. Dr. Andreas Deppermann*

**Neujahrsempfang 100 Jahre Martin-Luther-Kirche**
Zahlreich war die Gemeinde erschienen, um Danke zu sagen für ehrenamtliche Arbeit in der Kirchengemeinde.
Nach dem Grußwort aus der Ökumene und dem Rückblick auf besonders schöne Ereignisse in der Gemeinde in 2022 wurden für 2023 durch das Presbyterium besonders genannt und geehrt: Der Eine-Welt-Kreis (links oben), das Technik-Gottesdienst-Streaming-Team (rechts oben) und Jutta Wagener für ihren *Gymnastik für die Gemeinde-Kurs* (links). Vielen Dank!
Vielen Dank an Alle, die sich mit ihren Gaben einbringen!

Bei Erbsensuppe wurde dann mit Hilfe des Küchen-Teams weiter miteinander gefeiert. Dabei wurde auch nach vorne geblickt. Zum Beispiel Richtung **Ökumenisches Gemeindefest**. Am 18. Juni werden wir in und rund um die Martin-Luther-Kirche feiern. Der Festgottesdienst beginnt um 10.30 Uhr. Im Anschluss gibt es Mittagessen. Danach wird Kaffee und Kuchen gereicht. Gruppen und Kreise werden sich mit Ständen vorstellen. Ein schönes Spielangebot für die Kinder ist in Planung. Die Pfadfinder sind mit ihrem großen Zelt und Stockbrot dabei. Die Feuerwehr stellt einen Löschwagen aus. Das Albrechtsche Miniaturwunderland Martin-Luther-Kirche ist zu sehen. Mit dabei: der Auftritt eines sehr bekannten Zauberkünstlers: Matthias Rauch. In Vorbereitung auf das Jubiläum *100 Jahre Martin-Luther-Kirche* entdeckten wir im Gemeindebrief von vor 25 Jahren dieses Foto von Matthias Rauch. Schon als Konfirmand zeigte er damals der Gemeinde ein fröhliches Festprogramm. Er startet um 13 Uhr. Der Eintritt ist frei.

**Starter-Kurs 2023 - Gerne vormerken.**
Am 20. September beginnt der neue Starter-Kurs der Kirchengemeinde, der für Interessierte eine Einführung in den christlichen Glauben bietet.
Der Kurs unter dem Motto „Kaum zu glauben – was Sie schon immer über Gott wissen wollten“ geht insgesamt über acht Abende. Begonnen wird jeweils mit einem gemeinsamen Abendessen, im Anschluss daran werden Grundthemen des Glaubens vorgestellt und anschließend die Gelegenheit geboten, im kleinen Kreis über das Thema des Abends zu diskutieren und eigenen Fragen nachzugehen.
Weitere Auskünfte erteilt *Pfr. Andreas Deppermann*. Der Eintritt ist frei.
**Die Termine und Themen des Starter-Kurses**
20. Sept.: Glaube - worum geht’s da eigentlich? 27. Sept.: Welche Vorstellung von Gott stimmt denn jetzt? 18. Okt.: Wer ist Jesus - und was bedeutet sein Tod für mich? 25. Okt.: Wie gehe ich mit Schuld und Enttäuschungen um? 2. Nov.: Wie kann ich die Bibel lesen und verstehen? 8. Nov.: Was ist Beten - und wie geht das? 15. Nov.: Wer ist der Heilige Geist und was bewirkt er? 22. Nov.: Gott erleben - worauf du dich verlassen kannst! Zeit: 19 - 21 Uhr.
**Wir freuen uns schon auf Sie/Dich!**

**Und: My-Way 2023. Vom 4. - 8. September in der Traumfänger-Galerie, Hervest, Zechengelände. Gerne vormerken.**
Was ist MyWayt? MyWay ist ein attraktives Veranstaltungsformat, das in seiner Ausgestaltung anders konzipiert ist als bisherige Evangelisations-Formate. MyWay-Wochen, das sind innovative Events, die sowohl Gemeindeleute, als auch Kirchendistanzierte ansprechen und Brücken schlagen.
Der Untertitel „Mein Feierabend“ sagt etwas über den Charakter der Abende aus. Wir finden, dass Gäste sich wohlfühlen sollten. Bei MyWay kann man in einem ansprechenden Ambiente entspannen, (neue) Freunde treffen und Gott begegnen. Man fühlt sich wertgeschätzt und willkommen. Bei einem leckereren Snack, frischem Popcorn und Getränken besteht zunächst Zeit zum Reden oder Abschalten. Deshalb sitzen wir nicht in Bank- oder Stuhlreihen, sondern an ansprechend dekorierten Tischen.
Wir greifen die spannenden Themen ums eigene Leben auf. Wie ticke ich? Was lerne ich aus meiner eigenen Biografie? Wo gibt es Brüche und Verletzungen? Was sind meine Träume und wo will ich noch hin?
Wir sind davon überzeugt, dass unser Glaube nicht nur Sonn- und Feiertage verschönert, sondern mitten im Leben stattfindet. Gott will in Beziehung zu uns Menschen leben und zwar hier und heute. Bei MyWay verknüpfen wir wissenschaftliche Fakten aus Psychologie, Soziologie und Anthropologie mit Texten aus der Bibel und erkennen darin unseren großen Gott und wie er in unser Leben hineinwirken kann.

Petra Kuschnerenko als Demographiebeauftragte der Stadtverwaltung in Dorsten sprach vor kurzem in unserem Gemeindesaal über das Thema **„Älter werden in Dorsten“**, speziell für den Ortsteil Holsterhausen. Die Thematik war unterteilt in: Wie möchte ich älter werden / Was brauche ich für ein gutes Leben im Alter / Welche Wünsche habe ich zum Thema. Nach einer kurzen historischen Einführung über den Ortsteil Holsterhausen begann Petra Kuschnerenko mit der Frage, was uns an Holsterhausen gefällt und was weniger Gefallen findet. Alle Antworten wurden stichwortartig mitgeschrieben und an eine Stellwand angeheftet. Danach wurden uns viele Möglichkeiten aufgezeigt, wie und wo wir im täglichen Leben Hilfe in Anspruch nehmen können und wer für welche Bereiche zuständig ist. Aus eigener Erfahrung in Ausübung ihres Berufes im sozialen Bereich konnte Petra Kuschnerenko viele Beispiele aufzeigen. Heidrun Römer vom Seniorenbeirat erläuterte uns die Angebote der Seniorenbegleitung ausführlich und gab uns Flyer an die Hand über alle zur Verfügung stehenden Leistungen der Hilfe für Senioren in Dorsten. Eine Anlaufstelle für Hilfe befindet sich bei der Agentur für Ehrenamt in der Stadt, An der Vehme 1. So wurden wir ausführlich über Hilfen des täglichen Lebens für ältere Menschen informiert. Es ist ein gutes Gefühl zu wissen, dass älteren Menschen in verschiedenen Bereichen ein solches hilfreiches Angebot zur Verfügung steht. Dorsten verfügt über ein gutes Netzwerk an Hilfeleistungen. Dank an Petra Kuschnerenko und Heidrun Römer für die ausführlichen Informationen. *Christel Boden*

**Goldene Konfirmation**. Wir feiern am 17. Sept. in der Martin-Luther-Kirche um 10.30 Uhr Goldene- und Ehren-Konfirmation.
Alle, die 50-, 60-, 65-, 70-, 75-, 80-jähriges Jubiläum haben, sind herzlich eingeladen. Auch diejenigen, die an einem anderen Ort konfirmiert wurden, aber inzwischen in unserer Kirchengemeinde wohnen, sind selbstverständlich willkommen. Hinweise auf Adressen von Mitkonfirmierten sind für uns immer hilfreich.
Melden Sie sich bei Interesse im Gemeindebüro.

Ein Blick auf das Treffen der **Frauenhilfe**.
Der Kreis wächst von Mal zu Mal.
Das liegt bestimmt auch an der köstlichen Bewirtung. Aber noch mehr liegt es an dem einladenden Team, der biblischen Andacht, den schönen Liedern, an den abwechselnden Themen und der gut tuenden Gemeinschaft.
Herzliche Einladung.

**Gottesdienst für verstorbene Kinder. Volkstrauertag. 15 Uhr. Auch 2023.**


**Bestattungshaus**

Schulte

Inh. Eva-Maria Staufer
- Bestattermeisterin -

**Tag & Nacht**
**für Sie erreichbar**
**0 23 62 / 6 22 98**

Würdevolle Begleitung
im Trauerfall

Seit 75 Jahren
im Familienbesitz

Erd-, Feuer-, See-
und Waldbestattungen
Trauerkapelle und
Abschiedsräume
Individuelle Bestattungsvorsorge

Dorsten
Martin-Luther-Str. 24

BESTATTUNGEN
Amerongen
seit 1900 in Holsterhausen
Inh. Eva-Maria Staufer - Bestattermeisterin

**Hilfe und Beratung**
**im Trauerfall**

Tag & Nacht

Pliesterbecker Straße 80 - Dorsten
**0 23 62 / 94 77 0**

**Tauf-Eltern-Paten-Info-Abend Ihrer Kirchengemeinde**
Wir treffen uns am 3. Mai und 10. August jeweils um 19 Uhr in der Martin-Luther-Kirche.
Unsere Themen: Was ist das: Taufe? Wie geht das: Christliche Erziehung? Welche Angebote gibt es in der Kirchengemeinde, die helfen, mit dem Taufsegen jeden Morgen neu durch das Leben zu gehen?
Solche und weitere Fragen werden miteinander besprochen.
Anmeldung und weitere Informationen im Gemeindebüro.
Siehe auch unter maluki.de / Angebote / Amtshandlungen / Taufe.

**Unser Besuchsdienst**
Wir möchten, dass möglichst viele der über 1300 Gemeindeglieder ab 70 Jahren zum Geburtstag einen persönlichen Segensgruß der Gemeinde bekommen. Vielen Menschen bedeutet ein solcher besonderer Besuch sehr viel.
Können Sie sich vorstellen, im Kreis von acht „Mitstreiterinnen“ dabei mitzuhelfen?
Melden Sie sich bitte. *Andreas Deppermann*

Besuche gehören zum Wesen christlicher Lebensäußerung:
Gott kommt uns Menschen nahe, indem er die Menschen in Jesus Christus „besucht.“ (Lk.1,68).
In diese Grundbewegung Gottes hin zu den Menschen sind Christen hineingenommen.
In den Evangelien wird berichtet, in welch unterschiedlichen Zusammenhängen Jesus Christus Menschen besucht, z.B. Zachäus (Lk.19,1ff.), Maria und Martha (Lk.10,38ff.), die Hochzeitsgesellschaft zu Kana (Joh.2,1ff.), Petrus und die anderen Jünger (Lk.5,1ff; Joh.21,1ff).
In der Aussendungsgeschichte (Lk.10,1ff.) fordert Jesus seine Nachfolger und Nachfolgerinnen auf, ebenfalls dieser Grundbewegung hin zu den Menschen zu folgen.

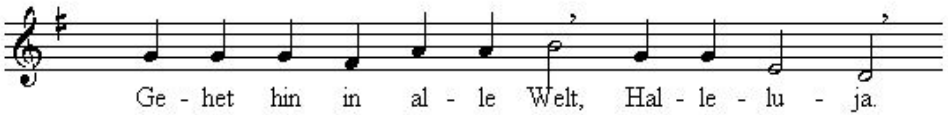

**Unsere Haus- und Bibelkreise**
Dienstags: Hauskreis „Löer“ Rhade, 20 Uhr (Ehepaar Löer, 02866/1358)
Donnerstags: Bibelstunde AZ, 16 Uhr, Fr. Korf
Freitags: Bibelgesprächskreis Rhade 2.+4. Freitag, 19.30 Uhr - Fr. Bruntink (02866-4816) + Hr. Stolle (02866-4360)
Samstags: „365“ - Bibel-Teilen. Im Rentingzimmer.

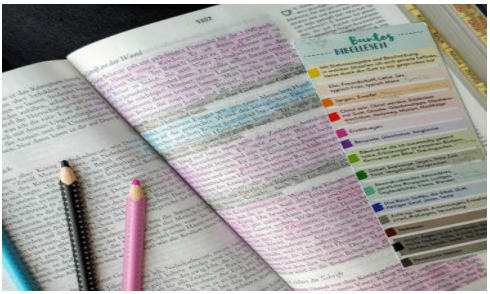

**„Aktion Gemeindespende“: Herzlichen Dank!**
Wir bedanken uns bei allen, die sich an unserer „Aktion Gemeindespende“ beteiligt haben.
20.513 Euro sind so 2022 zusammengekommen. Ein wunderbares Ergebnis. Die Gemeindespende ist „Von uns - für uns“: 100 Prozent vor Ort, damit unsere Kirche lebendig bleibt.

**17. bis 21. Mai JUMI in Velbert**
Unsere Jugend-Mitarbeiter-Schulung 2023 in Velbert: Viele unserer Jugend-Teamer haben sich schon angemeldet. *Kommt heiliger Geist* - unter diesem Wort stehen die Tage. Danke für jedes Gebet für diese Schulung.

**Stiftung Martin Luther Kirche – kurz berichtet**
Unter www.maluki-stiftung.de werden die aktuellen Informationen und Veranstaltungen veröffentlicht. Bei Fragen und Anregungen können Sie uns auch gerne direkt ansprechen. Viele Grüße und alles Gute. *Dietmar Roth*

**Presbyteriumssitzung**
Ihre gewählten VertreterInnen treffen sich am 26. April und 24. Mai zur Sitzung. Wenn Sie besondere Angelegenheiten besprochen haben möchten, melden Sie sich bitte.

Das Foto zeigt einen Augenblick während der zahlreichen **Jugendgottesdienste** der vergangenen Monate in der Martin-Luther-Kirche.
Das Team hatte in dem obrigen Beispiel die gesamte Kirche umgestaltet - wunderbar und zauberhaft.
Das Thema war "Harry Potter und die Angst".
In der Predigt haben wir auf den Grabstein der Eltern von Harry geschaut. Darauf steht (aus dem Neuen Testament):
*Der letzte Feind, der besiegt wird durch Jesus ist der Tod.*
Auf eine Tafel konnten eigene Ängste geklebt und mit dem, der darüber siegt, überklebt werden.
Danach gab es noch einen köstlichen Empfang.
Vielen Dank ans Team.

**Heimathaus Hervest**
Geplant noch zu Lebzeiten von Walter Biermann, konnte der lang angekündigte Besuch des ökumenischen Geschichtskreises Holsterhausen im neuen Heimathaus Hervest nun endlich ohne Einschränkungen stattfinden.
In der Nähe von Walters Geburtshaus empfing und führte der Vorsitzende Hans Fromm (2. von links) seine Gäste durch die frisch renovierten Räume an dem neuen Ort an der Glück-Auf-Straße 376. *Martin Jaster*

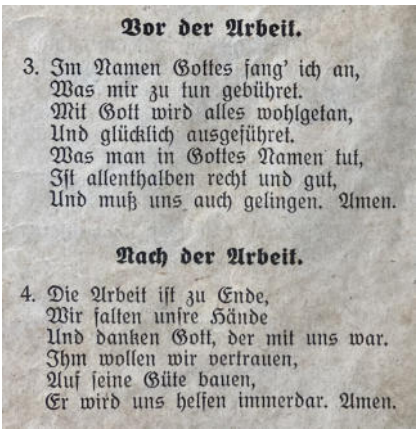

**Vor der Arbeit.**

3. Im Namen Gottes fang' ich an,
Was mir zu tun gebühret.
Mit Gott wird alles wohlgetan,
Und glücklich ausgeführet.
Was man in Gottes Namen tut,
Ist allenthalben recht und gut,
Und muß uns auch gelingen. Amen.

**Nach der Arbeit.**

4. Die Arbeit ist zu Ende,
Wir falten unsre Hände
Und danken Gott, der mit uns war.
Ihm wollen wir vertrauen,
Auf seine Güte bauen,
Er wird uns helfen immerdar. Amen.

**Bilder einer Ausstellung**
Lehrerin Natascha Lohmann war mit ihrer Schulklasse von der Bonifatius-Grundschule im Anschluss an einen Schulgottesdienst noch länger in der Martin-Luther-Kirche, damit die Schülerinnen und Schüler Zeit haben, um Bilder vom Innenbereich der Kirche zu malen.
Diese Bilder können jetzt in einer Ausstellung anlässlich des 100 jährigen Bestehens der Martin-Luther-Kirche im neuen Gemeindesaal betrachtet werden.
Vielen Dank an die Künstlerinnen und Künstler.

**Besuch im jüdischen Museum Dorsten**
EKD-Ratsvorsitzende und Präses der Evangelischen Kirche von Westfalen, Annette Kurschus hat sich bei einem Besuch im jüdischen Museum im Anschluss an die Führung nach den Kirchengemeinden vor Ort erkundigt und lässt herzliche Segenswünsche ausrichten.

**Bilder zur Geschichte von Holsterhausen**
Wenige Tage vor seinem plötzlichen *Heimgang* hat Horst Vennemann zusammen mit dem Ök. Geschichtskreis auf Einladung des Männerkreises viele Bilder zur Geschichte von Holsterhausen gezeigt. Es war ein bewegender, fröhlicher Abend.
Und man hatte sich verabschiedet mit einem: *bis bald zum nächsten Vortrag...*

Ein Blick auf die **Geburtstagsbriefe** der Kirchengemeinde ab dem 70-sten Geburtstag. Allein für die Monate April und Mai sind es über 220 Briefe.
Viel Freude beim Öffnen und Lesen - per Post oder persönlich über unseren Besuchsdienst oder das Pfarrteam vorbeigebracht.

**Herzliche Einladung zum Mitmachen und Mitgestalten rund um die Martin-Luther-Kirche**

**Montag**: *Kinderchöre*: Luther-Lerchen: 16 Uhr, Ahornstr. 4;
maluki-singers: 16.45 Uhr; Ahornstr.4
*Singing Actors*: 18.15 Uhr, Ahornstr. 4; Fr. Fleckenstein 0176-64108998
*Geschichtskreis:* 17 Uhr 1. Mo i M; Hr. Jaster 602418
*Blaues Kreuz:* 19 Uhr
**Dienstag**: *Konfi 8*: 16.30 Uhr, Pfr. Deppermann 950538 + Fr. Schoel 015783754720
*Offener Jugendtreff: 18 Uhr,* Ahornstraße 4; Pfr. Deppermann 950538 + Hr. Volke
*Geschichtskreis*: 10 Uhr, 3. Di i M, Hr. Jaster 602418
*Männerkreis*: 18.30 Uhr, 2. Di i M, Hr. Spriwald 02045/960896
*Blaues Kreuz:* 19 Uhr, 3. Di i M
*Bläserkreis*: 19.30Uhr, Ahornstr. 4; Hr. Grigo 02369/6441 + Hr. Robatschewski 01775100293
**Mittwoch**: *Kreis der Frauen*: 14.30 Uhr nach Absprache; Fr. Dürkop 965189
Single-Treff: 16Uhr, MLK; nach Absprache; Fr. Prang 605354 + Fr. Walter 605343
*Kartenspielen*: 17 Uhr, zweiwöchtl. ungerade KW; Hr. Deinlein 64315
*Spieletreff:* 19 Uhr, Clubraum Ahornstraße, zweiwöchentl.; Hr. Heidenheim 22279
**Donnerstag**: *Abenteuer Frauen:* 19 Uhr, letzter Do i M nach Absprache -
Fr. Hoffjann 45916
*Gesprächskreis der Frauen:* 18 Uhr, nach Absprache Fr. Boden 63226
*Anonyme Alkoholiker*: 20 Uhr
**Freitag:** *Jugendgottesdienst-Team:* 17.30 Uhr, nach Absprache;
Fr. Kaßner 015789221994 + Pfr. Deppermann 950538
*Gebetskreis*: 18 Uhr, 3. Freitag i. M.; Pfr. Deppermann 950538

**Weitere Kreise**
(in Auswahl):
*Lektorenkreis* - Fr. Prang 605354
*Besuchsdienstkreis* - Fr. Hönow 02369-6620
*Kirchcafeteam* - Fr. Prang 605354
*„Schwerstkranke und Sterbende begleiten“* - Fr. Wülbeck 015112071249
*Arbeitskreis Mission* - Pfr. Deppermann 950538
*Bibelkreise* siehe Seite 8
Samstags-Bibelfrühstück
*Freundeskreis Newtownabbey* - Fr. Schulte-Huxel 50087
*Ök.Taizégebet* - Fr. Knedlik + Fr. Kraft 602580
*Glaubenskurs für Flüchtlinge* - Pfr. Overath 965269
*Sprachkurse für Flüchtlinge* - Fr. Prang 605354
*Gottesdienste im Paulinum* - Fr. Jaekel 68186
*Unterstützerkreis Flüchtlinge - „Brücken bauen“* - Pfr. Overath 965269
*Umweltkreis* - Hr. Walter 64177

Liebe Grüße vom **Mini-Kindergottesdienst-Team**
Wir sind zwei Familien mit Kindern im Alter zwischen 2 und 9 Jahren. Alle Termine und weitere Informationen: facebook.com/maluki.Kigo.Dorsten
*Euer Mini-KiGo-Team*

**Ök. Taizé-Abendgebet** in der Martin-Luther-Kirche mit Gesängen aus Taizé und anderen Liedern, Bibelworten, meditativen Texten, einer längeren Zeit der Stille sowie freien Fürbitten. Aufgrund der begrenzten Teilnehmerzahl wird um Voranmeldung (bis jew. 12 Uhr des angegebenen Tages) gebeten - im Gemeindebüro oder per Email: connykraft@gmx.de.
Die nächsten Termine werden per Abkündigung und Rundmail bekannt gegeben. Herzliche Einladung an alle.
*Yvonne Knedlik und Conny Kraft*

**DER Link unserer Maluki-Jugend**
Schaut rein.
Es lohnt sich!

instagram.com/maluki_jugend/?igshid=ysowhodyglfb

Vor kurzem haben wir ein **digitales Archiv** für die Gemeindebriefe geschaffen, die seit Beginn der Dienstzeit von Pfarrer Matthias Overath veröffentlicht worden sind. Aus der Zeit davor existieren mangels Bearbeitung für das Internet keine PDF-Dokumente, die als einzelne Hefte dargestellt werden könnten. - Es ist äußerst interessant zu lesen, was sich zumindest seit 2000 in unserer Gemeinde rund um die Martin-Luther-Kirche und Heilig-Geist-Kirche zusammen mit Lembeck und Deuten getan hat. Einst sagte mal jemand: *Nichts ist so alt wie eine Zeitung von gestern.* Das mag für allgemeine Nachrichten auf jeden Fall mehr als gut zutreffen. Doch hin und wieder hat man die Neigung, etwas mehr aus der Geschichte einer Sache zu erfahren. Darum wurde nun dieses Archiv aus der Taufe gehoben. *Rudi Albrecht*

https://kirchenkreis.org/impressionen-holsterhausen/articles/archiv-gb.html

**Weil's um Dorsten geht.**

Wir setzen uns ein für das, was im Leben wirklich zählt. Für Dorsten, für das Vest und für uns alle.

**Weil's um mehr als Geld geht.**

Sparkasse
Vest Recklinghausen

**Über den Wolken…**
Mit diesem Thema befasste sich die Männergruppe *Man(n) trifft sich* bei der monatlichen Zusammenkunft im Februar.
Als Referent war Herr Eitenkamp aus Dorsten eingeladen, der zwei selbstgebaute Modellflugzeuge von beachtlicher Größe, mitbrachte, vorführte und die Flugtechnik an Hand der beiden verschiedenen Modelle erklärte. Es war ein sehr interessanter und beeindruckender Abend.
Die nächsten Veranstaltungen und Zusammenkünfte der Männergruppe sind z. B. Besichtigung incl. Führung durch die Maschinenhalle Fürst Leopold, sowie das Zinkwerk in Datteln. Neue Verkehrsregeln und Zeichen werden uns von der Polizei erklärt, die Buchvorstellung *Sagen in Dorsten* mit der Autorin Frau Dr. Moers, eine Nachwächterwanderung in Dorsten, sowie weitere Referenten und Diskussionsabende. Im Sommer gibt es wieder einen Grillabend und zum Jahresabschluss Weihnachtsplätzchen und Glühwein. Gerne sind weitere Männer, gleich welcher Konfession, bei uns in der Gruppe herzlich willkommen. Weiter Auskünfte gibt es bei Walter Spriwald; 02045-960896 oder w.spriwald@gelsennet.de
P.S.: **Am 9.Mai wird Frau Dr. Moers ihr Buch *Sagen in Dorsten* vorstellen**. Frau Dr. Moers, die in Dorsten wohnt, hat schon mehrere Bücher geschrieben. Zu diesem Abend, der um 18.30 Uhr im Gemeindehaus beginnt, ist die ganze Gemeinde herzlich eingeladen.


Ein erfülltes Leben im Alter
Ich unterstütze Sie dabei

**Seniorenassistenz Sonja Apel**
Pliesterbecker Str. 175
Dorsten
Tel.: 02362 999841

Ich habe Zeit für Sie und Ihre Belange:
- Gedächtnistraining
- Freizeitgestaltung: Spaziergänge, Ausflüge, Spiele

Unterstützung bei den Herausforderungen des Alltags:
- Begleitung/ Unterstützung bei Einkäufen, Arzt- oder Behördenbesuchen
- Begleitung/ Unterstützung bei Fragen im Zusammenhang mit Pflegestufen/ Vorsorgefragen

Grds. ist die Abrechnung über die Pflegekasse möglich

**Sonntag, 2. 4., Palmsonntag**
Martin-Luther-Kirche: 10.30 Uhr - Gottesdienst - Pfrn. Vethacke; Kirchcafé
Heilig-Geist-Kirche: 10.30 Uhr - Gottesdienst - Hr. Löer + Förderverein

**Mittwoch, 5.4.**
Seniorenwohnanlage Paulinum:
10 Uhr - Gottesdienst - Fr. Jaekel
Altenzentrum Maria-Lindenhof: 16 Uhr Gottesdienst - Pfrn. Vethacke

**Gründonnerstag, 6. 4.**
Martin-Luther-Kirche: 18 Uhr Gottesdienst - Pfr. Overath

**Karfreitag, 7. 4.**
Martin-Luther-Kirche: 10.30 Uhr Gottesdienst - Pfr. Overath

**Ostersonntag, 9. 4.**
Martin-Luther-Kirche: 10.30 Uhr Gottesdienst - Pfr. Overath + Bläserkreis; Kirchcafé

**Ostermontag, 10. 4.**
Ök. Emmausweg: 10.30 Uhr Start Bonifatius-Kirche, dann Gang zur Martin-Luther-Kirche, dann Gang zur Antoniuskirche - Kirchcafé
Past. Stappert + Pfr. Overath

**Sonntag, 16. 4., Quasimodogeniti**
Martin-Luther-Kirche: 10.30 Uhr Gottesdienst - Pfr. Overath; Kirchcafé

**Sonntag, 23.4., Misericordias Domini**
Martin-Luther-Kirche: 10.30 Uhr Konfirmation - Pfr. Deppermann

**Sonntag, 30.4., Jubilate**
Martin-Luther-Kirche: 10.30 Uhr Konfirmation - Pfr. Deppermann

**Mittwoch, 3.5.**
Seniorenwohnanlage Paulinum:
10 Uhr - Gottesdienst - Fr. Jaekel

**Sonntag, 7. 5., Kantate**
Martin-Luther-Kirche: 10.30 Uhr Familien-Gottesdienst mit dem Ahornkindergarten - Pfr. Overath; Kirchcafé
Heilig-Geist-Kirche: 10.30 Uhr - Gottesdienst - Hr. Löer + Förderverein

**Mittwoch, 10.5.**
Altenzentrum Maria-Lindenhof: 16 Uhr Gottesdienst - Pfrn. Vethacke

**Sonntag, 14. 5., Rogate**
Martin-Luther-Kirche: 10.30 Uhr Gottesdienst - Pfr. Deppermann; Kcafé

**Donnerstag, 18. 5., Himmelfahrt**
Zentral-Gottesdienst aller Ev. Gemeinden in Dorsten. Noch in Planung. Siehe Abkündigung.

**Sonntag, 21.5., Exaudi**
Martin-Luther-Kirche: 10.30 Uhr Gottesdienst - Pfrn. Vethacke; Kirchcafé

**Sonntag, 28.5., Pfingsten**
Martin-Luther-Kirche: 10.30 Uhr Gottesdienst - Pfr. Overath; Kirchcafé

**Pfingstmontag, 29.5.**
Bürgerpark Oude Marie: 10.30 Uhr Ök. Zentral-Gottesdienst - Bürgerpark.
Martin-Luther-Kirche: 10.30 Uhr Tauf-Gottesdienst - Pfr. Overath

**Sonntag, 4.6., Trinitatis**
Martin-Luther-Kirche: 9 Uhr Kindergottesdienst - KIGO-Team
Martin-Luther-Kirche: 10.30 Uhr Gottesdienst - Pfr. Deppermann

Heilig-Geist-Kirche: 10.30 Uhr - Gottesdienst - Hr. Löer + Förderverein

**Mittwoch, 7.6.**
Seniorenwohnanlage Paulinum:
10 Uhr - Gottesdienst - Fr. Jaekel

**Sonntag, 11.6., 1. So n Trinitatis**
Martin-Luther-Kirche: 10.30 Uhr
Konfi-3-Abschluss-Gottesdienst - Pfr. Overath + Team

**Sonntag, 18.6., 2. So n Trinitatis**
**Ök. Gemeindefest**
Martin-Luther-Kirche: 10.30 Uhr
Ök.Familien-Gottesdienst - Diak. Hogeweg + Pfr. Deppermann + Kinderchöre. Im Anschluss Fest für Jung und Alt. Essen + Trinken. Spiele. Siehe S. 3

**Mittwoch, 21.6.**
Altenzentrum Maria-Lindenhof: 16 Uhr
Gottesdienst - Pfrn. Vethacke

**Sonntag, 25.6., 3. So n Trinitatis**
Martin-Luther-Kirche: 10.30 Uhr
Gottesdienst - Pfrn. Vethacke; Kirchcafé

**Sonntag, 2.7., 4. So n Trinitatis**
Martin-Luther-Kirche: 10.30 Uhr
Gottesdienst - Pfr. Deppermann; Kcafé

**Sonntag, 9.7., 5. So n Trinitatis**
Martin-Luther-Kirche: 10.30 Uhr
Gottesdienst - Pfrn. Dürkop; Kirchcafé

**Sonntag, 16.7., 6. So n Trinitatis**
Martin-Luther-Kirche: 10.30 Uhr
Gottesdienst - Pfr. Overath; Kirchcafé

**Sonntag, 23.7., 7. So n Trinitatis**
Martin-Luther-Kirche: 10.30 Uhr
Gottesdienst - Pfr. Overath; Kirchcafé

**Mittwoch, 26.7.**
Altenzentrum Maria-Lindenhof: 16 Uhr
Gottesdienst - Pfrn. Vethacke

**Sonntag, 30.7., 8. So n Trinitatis**
Martin-Luther-Kirche: 10.30 Uhr
Gottesdienst - Pfrn. Vethacke; Kirchcafé

**Sonntag, 6.8., 9. So n Trinitatis**
Martin-Luther-Kirche: 9 Uhr
Kindergottesdienst - KIGO-Team
Martin-Luther-Kirche: 10.30 Uhr
Gottesdienst - Pfr. Deppermann; Kcafé

**Sonntag, 13.8., 10. So n Trinitatis**
Martin-Luther-Kirche: 10.30 Uhr
Gottesdienst - Pfr. Overath; Kirchcafé

**Sonntag, 20.8., 11. So n Trinitatis**
Martin-Luther-Kirche: 10.30 Uhr
Gottesdienst - Start Konfi 8 - Pfr. Deppermann; Kirchcafé

**Mittwoch, 23.8.**
Altenzentrum Maria-Lindenhof: 16 Uhr
Gottesdienst - Pfrn. Vethacke

**Sonntag, 27.8., 12. So n Trinitatis**
Martin-Luther-Kirche: 10.30 Uhr
Gottesdienst - Pfrn. Vethacke; Kirchcafé

Neben den hier genannten Gottesdiensten finden in der Martin-Luther-Kirche regelmäßig Friedensandachten mit Geläut statt: *Verleih uns Frieden.*
- Gottesdienste in der Kapelle Lembeck im Altenzentrum finden nach Absprache statt.
Und dann gibt es zahlreiche weitere ökumenischen Gottesdienste.
Herzliche Einladung.

**Rhade + Lembeck**
MONTAG Gospelchor „Enjoy!“19.30 Uhr; Hr. Löer (0177-7035222)
DIENSTAG Hauskreis „Löer“ 20 Uhr (Ehepaar Löer, 02866/1358)
MITTWOCH Frauenhilfe Lembeck, Kapelle + Dorfcafé 15-17 Uhr - jeden 3 Mi i Monat (Fr Römer, 02866-4376)
DONNERSTAG Frauenhilfe 15-17 Uhr alle 2 Wo (Fr. Buberl, 02866-621)
FREITAG Gottesdienst Kapelle am Seniorenzentrum Lembeck.
Bibelgesprächskreis: Gemeindezentrum - jeden 2.+4. Fr., 19.30 Uhr Fr. Bruntink (02866-4816) + Hr. Stolle (02866-4360)

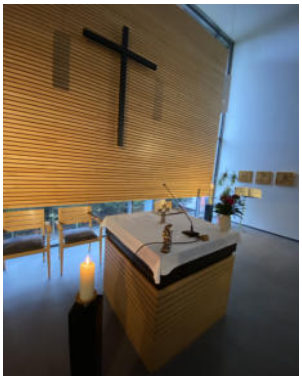

**Gottesdienste in Lembeck**
Ein Blick in die schöne Kapelle am Seniorenzentrum Lembeck. Vor wenigen Tagen aufgenommen. Alles bereit für den Gottesdienst. Nach Absprache treffen wir uns dort und singen zur Gitarre alte und neue Kirchenlieder, beten, feiern Abendmahl und denken in der Predigt über Gottes Wort nach.
Neben diesen Gottesdiensten gibt es weitere ök. Gottesdienste, zu denen über die Tageszeitung eingeladen wird.

**Frauenhilfe Rhade** - ein starkes Team. Wir treffen uns zur Zeit alle zwei Wochen im Carola-Martius-Haus (Donnerstags, 15-17 Uhr).
Machen Sie mit!
*Heidrun Römer*

**Frauenhilfe Lembeck** - ein starkes Team. Wir treffen uns hoffentlich bald wieder an jedem dritten Mittwoch im Monat in der Kapelle am Seniorenzentrum + im Dorfcafé (15-17 Uhr).
Machen Sie mit!
*Heidrun Römer*

**Förderverein Heilig-Geist-Kirche**
In Rhade wurde am 23. Juni 2013 ein Förderverein zur Unterstützung der Kirchengemeinde gegründet. Die marode Gebäudesubstanz der Rhader Kirche macht mittelfristig Investitionen in Höhe von ca. 60.000 Euro nötig, welche die Gemeinde nicht tragen kann. Ziel des Fördervereins ist es, einen Teil der dringend notwendigen Sanierungsmaßnahmen durch Spenden und Einnahmen aus besonderen Aktionen finanzieren zu können. Mit der Gründung des Vereins ist der erste Schritt getan. Um tatsächlich zum Erhalt der Gebäude substanziell beitragen zu können, benötigt der Verein aber dringend noch weitere Mitglieder und fleißige Helfer. Bei Spenden ist der Verein berechtigt, eine Spendenquittung auszustellen. Fragen zum Förderverein beantwortet Ihnen der Vorsitzende des Vereins, *Maik Walpuski* (walpuski at kirha.de). - Ein Spendenformular oder einen Antrag auf Mitgliedschaft erhalten Sie im Rhader Gemeindehaus, Dillenweg 11, oder über die angegebene E-Mail-Adresse. Die Bankverbindung: IBAN DE95400697090813014100 / Volksbank Hohe Mark. Siehe auch: kirha.de/foerderverein

**Treffen der Frauenhilfe Lembeck**
Heidrun Römer hat wieder in das Lembecker Cafe Böhmer einladen. Auf dem Bild links sehen wir die fröhliche Runde.
Der leckere selbst gemachte Kuchen (vom Chef des Hauses höchstpersönlich zubereitet), der schöne gemeinsame Austausch, Informationen rund um die Kirchengemeinde, all das bleibt in guter Erinnerung.
Bis zum nächsten Treffen.

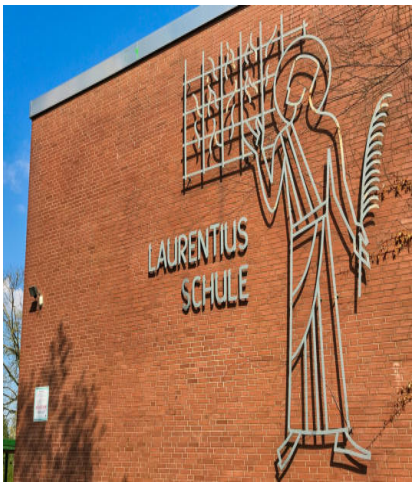


**Evangelische Kindergarten in Lembeck**
In den Räumen der ehemaligen Hauptschule in Lembeck entsteht in den kommenden Monaten ein viergruppiger evangelischer Kindergarten.
Das ist für uns als Kirchengemeinde eine große Freude. Es wird die schöne Möglichkeit geben, einen der großen Räume für Kindergarten- und Familiengottesdienste zu nutzen.
Bald wird dann dort zum Beispiel zur Gitarre das Lied erklingen: Gottes Liebe ist so wunderbar.
Geplanter Start: August diesen Jahres!

Ballyclare Presbyterian Church
3 d ·

Sunday evening was a wonderfully significant night in the life of our congregation as we welcomed our new elders. Thank you to the Carrickfergus Presbytery for an up lifting and God glorifying service of ordination and installation.

Unsere Freunde aus Nordirland senden Grüße an unsere Kirchengemeinde. Wir sehen Bilder der **Einführung der neuen Presbyterinnen und Presbyter**.
Wir wünschen Segen zur Leitung der Gemeinde in Ballyclare.

**Besuch aus Griechenland**
Vor einigen Wochen hatten wir die Freude, Pfarrer Nathanael und seine Frau im Gottesdienst begrüßen zu dürfen.
Das Ehepaar stammt aus den USA, hat lange in Irland gewohnt und ist nun seit einigen Jahren in Griechenland tätig, um Kirchengemeinde zu bauen und Flüchtlingen zu helfen.
Einen ihrer Täuflinge, Hamid Nuri, gebürtig aus Afghanistan - er besucht jeden Sonntag unseren Gottesdienst - konnten sie in Dorsten wiedertreffen.
Das Pfarrerehepaar berichtete beim Kirchcafe von ihrer Arbeit in Griechenland.
Wie gut, dass da Gemeinden vor Ort tätig sind, um Leben in mehrfacher Hinsicht zu retten.


Bestattungen Hinsken

☎ 0173 / 9715516
☎ 02866 / 4892
24 Stunden telefonisch für Sie erreichbar!
• Bestattungen auf allen Friedhöfen
• Kostenlose Bestattungsvorsorge
• Persönliche Beratung/Begleitung
Lembecker Str. 75 · 46286 Dorsten
www.bestattungen-hinsken.de

Die Gemeinde lädt ein zu einer **Autorenlesung mit Sabine Bornemann** am Donnerstag, dem 20. April, im Gemeindehaus.
Einlass ist um 15.30 Uhr.
Es gibt Kaffee und Kuchen.
Die Lesung beginnt um 16 Uhr.
Der Eintritt ist frei.
„Lucy und die Geister der Vergangenheit“ ist der zweite Roman der Wulfener Autorin.
Im Anschluss an die Lesung können Bücher signiert und erworben werden.
Das Buch ist auch erhältlich bei der Stadtinfo Dorsten, in der Buchhandlung König oder Online unter www.vb-shop.de.

Bilder vom **Weltgebetstag** der Kinder und Weltgebetstag der Frauen. Ein großes Dankeschön wieder für die segensreiche Arbeit der Teams.

**100 Jahre Martin-Luther-Kirche**

Da im Jahre 1900 in Holsterhausen nur vier Protestanten lebten, stellte sich die Frage nach einer eigenen Gemeinde und Kirche noch nicht. Erst als die Zahl durch den Zuzug von Bergarbeitern aus dem protestantischen Osten sowohl in Holsterhausen als auch in Hervest sprunghaft anstieg, und die beiden Bergbaugemeinden seit 1908 den Wunsch nach einer eigenen Gemeinde und Kirche immer dringlicher äußerten, wurde 1921 eine selbstständige evangelische Kirchengemeinde errichtet.

1924 bekam die politische Gemeinde für ihre evangelischen Bürger einen eigenen Friedhof, den Waldfriedhof. Inzwischen war die Zahl der Protestanten in Holsterhausen auf über 2.000 angestiegen. In Ermangelung eines eigenen Pfarrers wählte das Holsterhausener Presbyterium zunächst den Dorstener Stadtpfarrer Friedrich Crüsemann zum Vorsitzenden und 1922 zur Gemeindegründungsfeier als ersten Pfarrer den Hilfsprediger Johannes Hullmann aus Lengerich. Die Holsterhausener Protestanten besuchten den Gottesdienst in der evangelischen Kirche am Recklinghäuser Tor in Dorsten.

Der 1919 gegründete Kirchbauverein wollte an der Kreuzung Mühlenstraße/Querstraße, etwa 300 Meter vom jetzigen Standort entfernt, eine für 600 Gläubige fassende Kirche „echt westfälischer Bauart“ errichten.

Das Grundstück war gekauft, die Pläne lagen vor. Doch durch die Verkoppelung (Flurbereinigung) in der Gemeinde Holsterhausen konnte der Gemeinde aber ein anderes Grundstück östlich der Querstraße und nördlich der Mühlenstraße angeboten werden.

Nachdem der Kirchbauverein über 25.000 Mark sowie eine Spende von 100.000 Ziegelsteinen der Zeche Baldur gesammelt hatte, kaufte er die Hälfte eines in der Festung Wesel stehenden Exerzierschuppens für 455.000 Mark Inflationsgeld, der abgetragen nach Holsterhausen transportiert und mit Baumaterial aus der Zeche sowie den gestifteten Ziegelsteinen am heutigen Standort als Kirche wieder aufgebaut wurde.

Viele freiwillige Hände halfen mit, so dass der Grundstein am 22. April 1923 gelegt werden konnte.

Unter großen Schwierigkeiten (Inflation, belgische Besatzung, Materialnot, Geldmangel) konnte der fertige Bau am 4. November 1923 geweiht werden.

*Wolf Stegemann*

**Viel Glück und viel Segen…**
Aus Datenschutzgründen sind die Geburtstage nur im gedruckten Gemeindebrief zu finden.

Sanitätshaus
UNFRIED

Reha- Medizintechnik
Bergiusstr. 2
46244 Bottrop - Kirchhellen
Tel 02045 / 40350
www.sanitaetshaus-unfried.de

Alles für Pflege und Mobilität.
Wir beraten Sie gerne und
helfen Ihnen bei allen Fragen rund
um die Hilfsmittelversorgung -
damit Ihr Alltag gelingt.

# Gute Beratung zählt!

Wo erhalte ich eine Pflegeberatung?

Wie sieht eine Vorsorgevollmacht oder Patientenverfügung aus?

Von wem erhalte ich Hilfe im Haushalt?

Welche Unterstützungsleistungen erhalte ich als pflegende(r) Angehörige(r)?

Welche zusätzlichen Leistungen können Menschen mit demenzieller Veränderung in Anspruch nehmen, ohne privat zuzahlen zu müssen?

Wann sollte man einen Pflegegrad beantragen?

*Fragen Sie uns,wenn es um die Leistungen für Ihre Angehörigen oder für Sie selbst geht.*

*Wir wissen Rat - kompetent und kostenlos!*

Diakoniestation in Dorsten: Im Werth 53 - 46282 Dorsten
Tel.: 02362 - 2006-448 **www.pflegeindorsten.de**

**Taufen „… und siehe, ich bin bei Euch…“**
Paransa Ghourchiani; Feereshth Honarvar Ghaffari; Jan Daniel Ennever; Ida Rohkämper; Ebtesam Beytjader; Homa Mazrae; Haniyeh Mazrae; Finn Hartung; Kamisha Keikhosravi; Dailin Heethey; Ashkan Bebazade Banafshevargh; Lio Padberg; Thea Carolina Wenning, Cecilia Schwering; Jonas Vennemann; Sofia Marie Lücke

**Trauungen „Dies ist der Tag, den der Herr macht…“**
Martina Ladwig und Manfred Flader

**Beerdigungen „So nimm denn meine Hände…“**
Alexandra Pyschny, 94 J.; Horst Wilhelm Vennemann, 85 J.; Siegfried Stuffel, 81 J.; Monika Roswitha Baßler, 71 J.; Erwin Rohde, 81 J.; Hildegard Albrecht, 75 J.; Ruth Wittfeld,87 J.; Edith Zdunek, 80 J.; Birgit Bannert, 67 J.; Helmut Kristen, 82 J.; Helga Meier, 92 J.; Hermann Demmer, 68 J.; Dieter Hück, 76 J. Dietrich Sagefka, 78 J.; Ilse Schmidt, 95 J.; Hermann Malzahn, 82 J.; Hilde Gruhlke, 91 J.; Horst-Werner Maschke, 87 J.; Hans Totzeck, 97 J.; Bruno Klein, 90 J.; Uwe Müller, 70 J.; Ingrid Maier, 87 J.; Gerda Schlomm, 93 J.; Rudi Bendig, 86 J.; Julie Maria Pfeiffer, 90 J.; Manfred Kuhnke, 90 J.; Luise Schuwald, 87 J.; Erika Ludwig, 81 J; Walter Stuhm, 91 J.; Werner Thomas, 92 J.; Renate Scheithauer, 88 J.; Andreas Schirmeister, 66 J.; Hannelore Brandt, 89 J.; Reiner Nast, 83 J.; Waldemar Partus, 69 J.

**KONTAKT 2/23** - Gemeindebrief der Evangelischen Kirchengemeinde Holsterhausen (ausschließlich für den internen Gebrauch in der Gemeinde) - 2000 Exemplare - v.f.d.I. (w.n.a.a.): Matthias Overath; Redaktionelle Bearbeitung: Wolf Stegemann; Statistik + Geburtstage: Birgit Große-Gehling, Gemeindebüro, Martin- Luther-Str. 48, 02362/62518. Artikel bitte bis zum 1. Juli senden.

**Ein Blick auf einen Teil unseres Jugendgottesdienst-Vorbereitungsteams**
Vielen Dank für Euren stundenlangen, fröhlichen Einsatz. Und vielen Dank für die bewegenden Jugendgottesdienste in unserer Kirchengemeinde. Die zahlreichen Besucher, Jung und Alt, nehmen - so hören wir es immer wieder - jedes Mal viel Gutes für den Glauben und das Leben mit nach Hause.

**Wegweiser durch die Kirchengemeinde:**
**Presbyterium**
Dr. Andreas Adamzik, 01727351989 - Wolfgang Brockmann, 01789372028 - Dagmar Lachs, 69252 - Birgit Pilkmann, 02866/1597 - Gaby Prang, 605354 - Dietmar Roth, 699667 - Ute Scharf, 02866/768 - Stefan Schmitz, 120905 - Walter Spriwald, 02045/960896 - Susanne Uhländer, 016097566865

**Stiftung „Martin-Luther-Kirche“**, Vorsitzender des Stiftungsrates Hr. Roth, 699667; IBAN DE98424614350328473100
**Förderverein** „Heilig-Geist-Kirche", Vorsitzender Hr. Walpuski, 02866/188168; IBAN DE95 400697090813014100

**Ev. Ahornkindergarten**, Ahornstr. 4, Fr. Löhrich, 65395
**Ev. Familienzentrum Holsterhausen „Hand in Hand“**, Söltener Landweg 110, Fr. Haub, 63347
**Ev. Kindertagesstätte Rhade**, Dillenweg 11, Fr. Achtelik, 015753970997
**Beratungsstelle für Menschen in sozialen Schwierigkeiten,** Borkenerstr. 37, 9662588
**„Kranke und Sterbende begleiten“** - Fr. Wülbeck, 015112071249
**Webmaster,** Hr. Albrecht, 81255
**Diakoniestation**, Im Werth 53, 2006448
**Superintendentur,** Humboldtstr. 15, Gladb., Superintendent Riesenberg, 02043/27930
**Telefonseelsorge**, 0800-1110111

**Konfi-3 2023. Wir schauen auf das Gruppenbild, dass die Konfi-3-Leiterinnen-Runde erdacht und erstellt hat: "… unter Gottes Schirm geborgen".**

**Evangelisch in Holsterhausen + Deuten + Rhade + Lembeck**
**www.maluki.de**

**Martin-Luther-Kirche** Martin-Luther-Str. 46, Holsterhausen,
**Heilig-Geist-Kirche** Dillenweg11, Rhade

**Gemeindebüro**
Fr. Große-Gehling
02362/62518
Martin-Luther-Str. 48,
46284 Dorsten
(mlkirche@web.de)
Bürozeiten:
Di, Mi, Do, 9.30-13 Uhr (Mi bis 12 Uhr);
Fr 9.30 -12 Uhr; Di + Do 15-18.
Konto: Sparkasse Vest Recklinghausen
IBAN DE024265015 00016002883

**Küsterinnen**
Martin-Luther-Kirche: Fr. Hügel,
017620780699
Heilig-Geist-Kirche: N.N.

**Pfarrer Dr. Deppermann** 02362/950538
Heinrichstr. 55, 46284 Dorsten,
Andreas.Deppermann@ekvw.de
**Pfarrer Overath** 02362/965269
Martin-Luther-Str. 48, 46284 Dorsten,
matthias.overath@ekvw.de
**Pfarrerin Vethacke** 02045/401148
Clemens-Hofbauer-Straße 35,
46244 Bottrop-Kirchhellen,
Friederike.Vethacke@ekvw.de

Herzliche Grüße senden Ihnen
*Andreas Deppermann &*
*Matthias Overath &*
*Friederike Vethacke*